Kabel USB 3.1 Type-C™ Stecker gewinkelt auf USB 3.0 A Buchse 1m

Artikelnummer HX-310-10
Länge 1000mm

Produktbeschreibung

Kabel USB 3.1 Type C gewinkelt auf USB 3.0 A Buchse 1m, schwarz

Anwendung

Dieses USB-Adapterkabel ermöglicht die Verbindung zwischen Geräten mit einem USB Typ A Anschluss (z.B. USB-Stick, externe Festplatte) und einem PC/Notebook oder Smartphone mit USB Type-C™ Port. Der C-Stecker ist 90° abgewinkelt und spart somit Platz.

Technische Daten

- USB Adapterkabel Stecker Typ C (Type-C™) auf USB 3.0 A Buchse
- Besonderheit: Typ C Stecker 90° abgewinkelt
- Länge inkl. Anschlüsse: ca. 1m
- Anwendungsrichtung: Host = USB Type-C™ und Device = USB Typ-A
- UL 2725 Kabelmaterial
- integrierter Widerstand: 5,1 k?
- Kontakte mit Goldauflage
- Kabeldurchmesser ca. 3.8 mm
- z.B. für Smartphones oder Notebooks mit Type-C™ Buchse
- platzsparender Einsatz durch C-Winkelstecker
- RoHS-konform
- Zolltarif-Nummer: 85444290
- Gewicht: 33gr (ohne Verpackung)
- Farbe: schwarz

Weitere Bilder

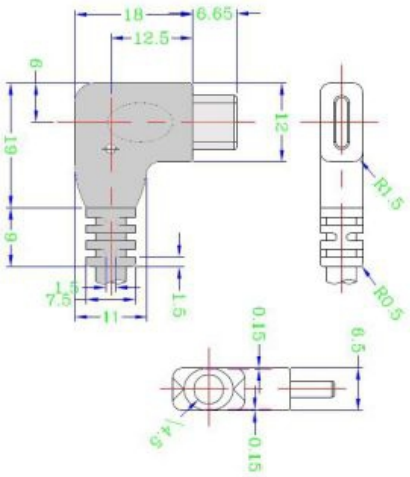

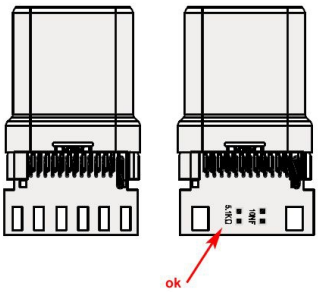

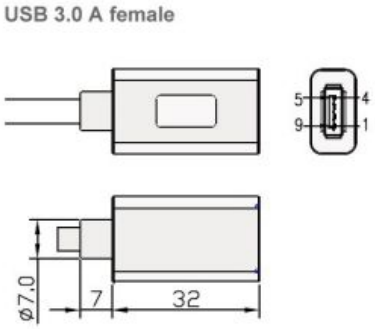

PINOUT

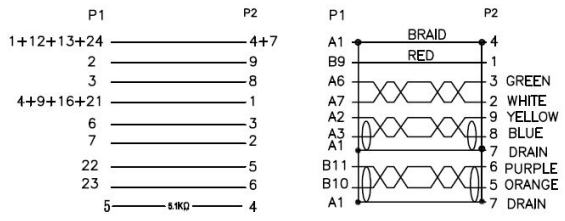
P1
P2
1+12+13+24
4+7
2
9
3
8
4+9+16+21
1
6
3
7
2
22
5
23
6
5
5.1KΩ
4
P1
P2
BRAID
RED
A1
4
B9
1
A6
3 GREEN
A7
2 WHITE
A2
9 YELLOW
A3
8 BLUE
A1
7 DRAIN
B11
6 PURPLE
B10
5 ORANGE
A1
7 DRAIN