USB Type-C™ Panel Montagekabel Buchse-Buchse, 20cm



Artikelnummer HX-M1
Länge 200mm

Produktbeschreibung

USB Type-C™ Panel Montagekabel, Type-C™ Buchse anschraubbar an Type-C™ Buchse, kurzes Kabel, 20cm

Technische Daten

- USB Type-C™ Panel Montagekabel / Montageadapter
- **ANSCHLUSS 1**: USB Type-C™ Buchse anschraubbar (Einbaubuchse)
- Schraubentyp: UNC 4/40, ca. 15mm Gewindelänge
- 2 Schrauben im Lieferumfang enthalten
- Lochabstand ca. 25mm
- Cutout für Type-C™ Buchse ca. 9 x 3.5mm erforderlich
- **ANSCHLUSS 2**: USB Type-C™ Buchse
- PREMIUM-Qualität
- 5 Gb/s (USB 3.2 Gen.1)
- Kompatibel zu Power Delivery 3.0
- doppelte Abschirmung mit Geflecht- und Folienschirmung
- Leitermaterial: Kupfer (CU) AWG 34/32/26
- UL 2725 Kabelmaterial z.B. E321484 80°C 30C VW-1 APBG Electronic Co., Ltd. u.a.
- Kabeldurchmesser ca. 4.2mm
- Kabellänge: ca. 20cm
- max. 10 Gb/s (USB 3.2 Gen.2)
- Bauteil (zur Montage in Endgerät)
- andere Bezeichnungen: C Rack Mount Kabel, C Panel Mount Kabel, USB C REAR
- Gewicht ca.16g (ohne Verpackung)
- CE, WEEE, RoHS-konform (umweltfreundlich gemäß EU-Richtlinien)

Weitere Bilder



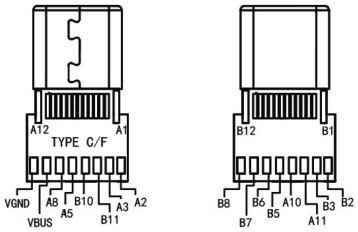



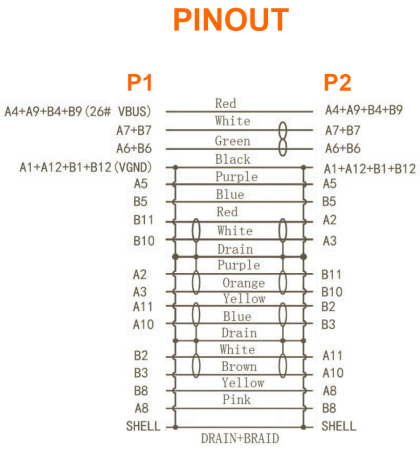

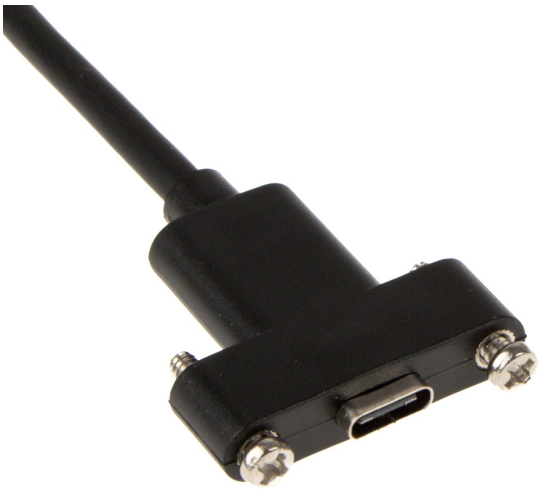

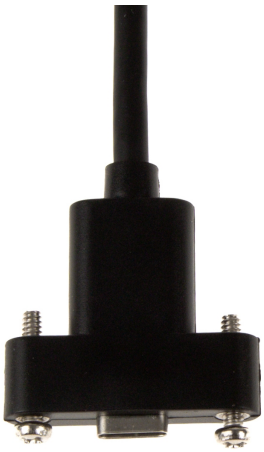


HIGH SPEED USB 3.1 CABLE
E468041
AWM
25mm

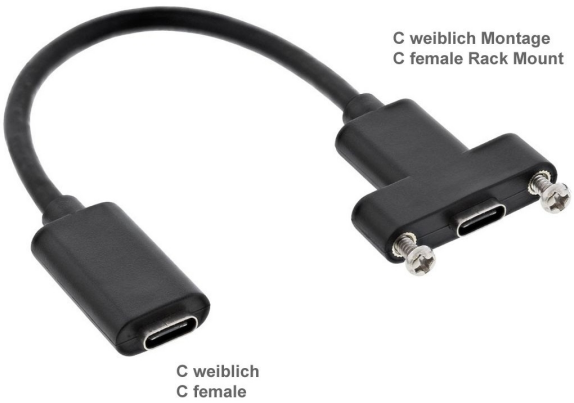
C weiblich Montage
C female Rack Mount
C weiblich
C female

