SCSI SLOT Adapter DSub-25 weiblich

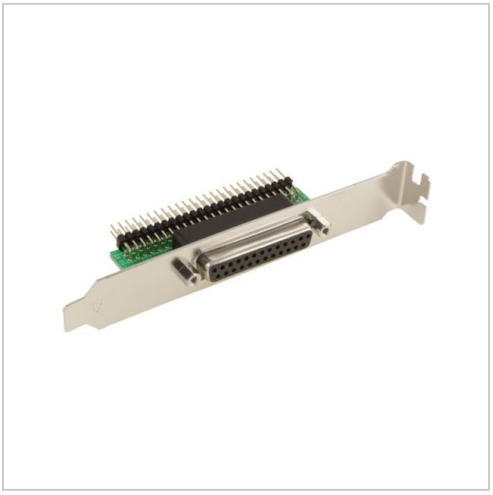

Artikelnummer SAI-02

Produktbeschreibung

25-poliger SCSI-Slot-Adapter: DSub-25-Buchse extern (an 50-poliges Pfostenfeld intern

Hauptmerkmale

- Slotadapter für SCSI
- zum Herausführen des SCSI-Anschlusses
- DSub 25 weiblich extern
- 50 poliges Pfostenfeld intern

Anwendung

Das hier angebotene Slotblech mit DSub25 Buchse dient zum Herausführen einer SCSI-Datenleitung aus dem PC-Gehäuse. Dazu wird das Slotblech in einem freien Steckplatz an der Gehäuserückseite installiert. Intern wird es über ein 50-poliges Pfostenfeld angeschlossen.

Die Position von Pin 1 ist auf der Platine markiert. Pin 1 des Flachbandkabels ist in der Regel farblich gekennzeichnet (rot).
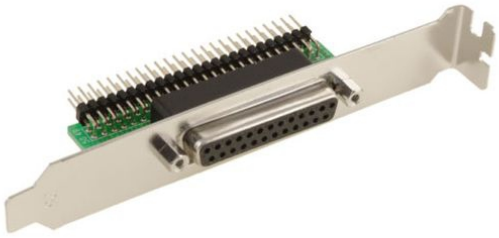
Weitere Bilder