Kabel USB 3.1 Type-C™ Stecker gewinkelt auf USB 3.0 A Buchse 25cm



Artikelnummer HX-310-02
Länge 250mm

Produktbeschreibung

Kabel USB 3.1 Type C gewinkelt auf USB 3.0 A Buchse 25cm, schwarz

Anwendung

Dieses USB-Adapterkabel ermöglicht die Verbindung zwischen Geräten mit einem USB Typ A Anschluss (z.B. USB-Stick, externe Festplatte) und einem PC/Notebook oder Smartphone mit USB Type-C™ Port. Der C-Stecker ist 90° abgewinkelt und spart somit Platz.

Technische Daten

- USB Adapterkabel Stecker Typ C (Type-C™) auf USB 3.0 A Buchse
- Besonderheit: Typ C Stecker 90° abgewinkelt
- Länge inkl. Anschlüsse: ca. 25cm
- Anwendungsrichtung: Host = USB Type-C™ und Device = USB Typ-A
- UL 2725 Kabelmaterial
- integrierter Widerstand: 5,1 k?
- Kontakte mit Goldauflage
- Kabeldurchmesser ca. 3.8 mm
- z.B. für Smartphones oder Notebooks mit Type-C™ Buchse
- platzsparender Einsatz durch C-Winkelstecker
- RoHS-konform
- Zolltarif-Nummer: 85444290
- Farbe: schwarz

Weitere Bilder

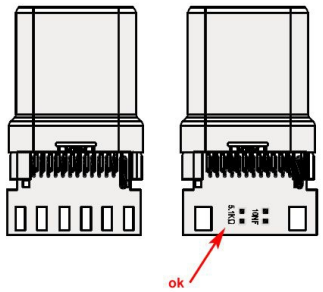

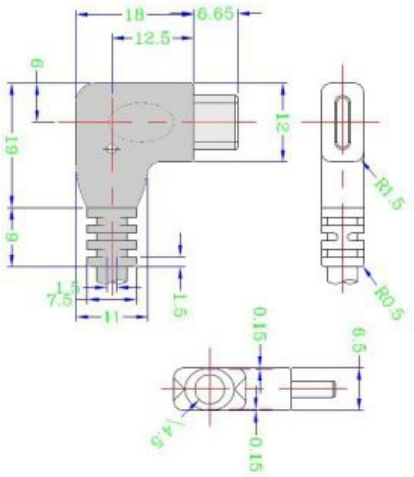



PINOUT

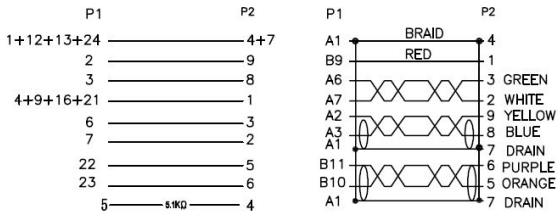

USB 3.0 A female

