# USB 2.0 A Buchse anschraubbar an 5-Pol Boardstecker, ohne Schrauben, 30cm

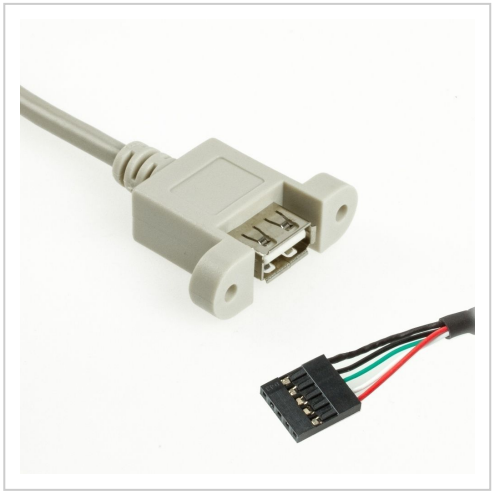

**Artikelnummer** HX-MA5-L-30
**Länge** 300mm

## Produktbeschreibung

USB 2.0 Montagekabel, 30cm, USB 2.0 A Buchse (anschraubbar) an 5-pol. Boardstecker, Lochabstand 30mm, ohne Schrauben / ohne eingegossene Muttern, grau-beige

---

.

# Weitere Bilder